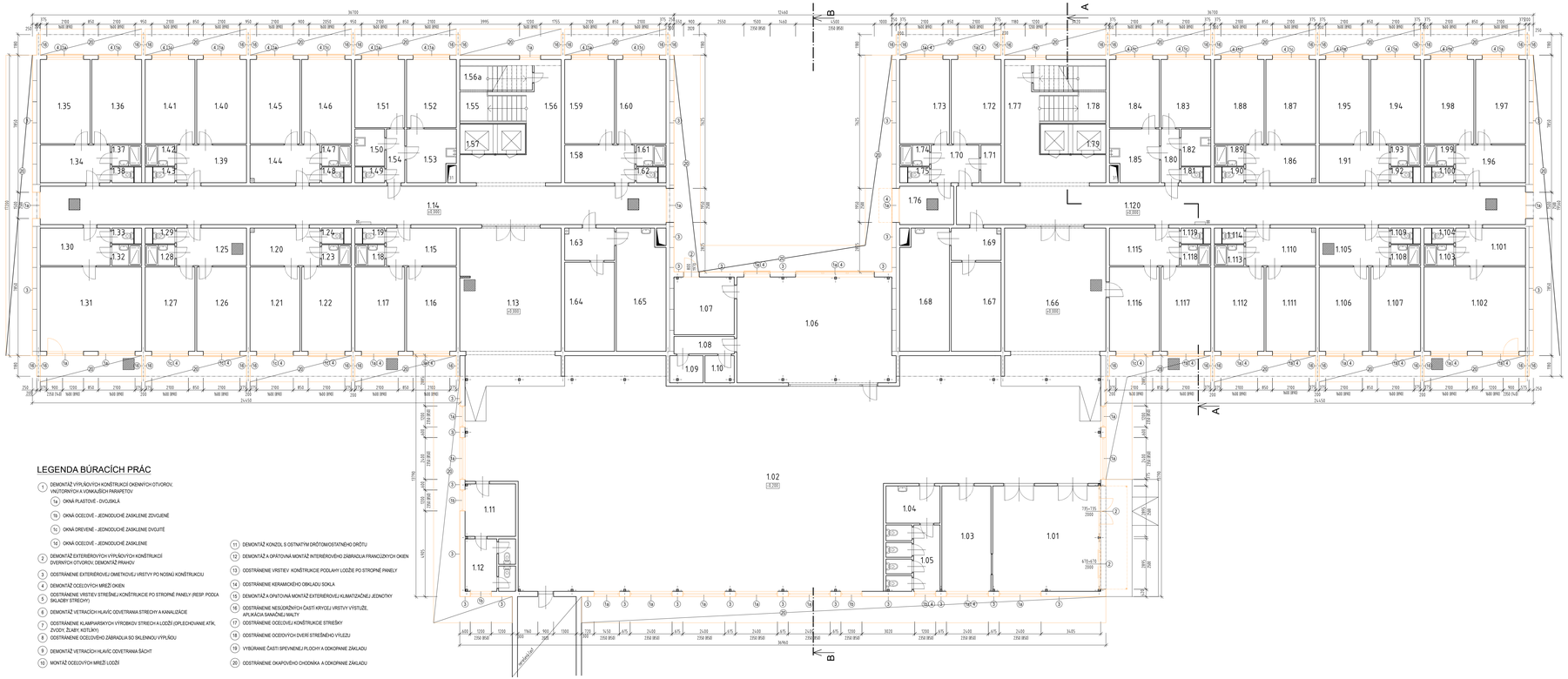

LEGENDA MIESTNOSTÍ:

OZNAČENIE MIESTNOSTI	ÚČEL MIESTNOSTI	PLOCHA (m²)	OZNAČENIE MIESTNOSTI	ÚČEL MIESTNOSTI	PLOCHA (m²)	OZNAČENIE MIESTNOSTI	ÚČEL MIESTNOSTI	PLOCHA (m²)
1.01	VSTUPNÁ HALA	36,57	1.56a	SKLAD	7,25	1.112	IZBA	13,75
1.02	VESTIBUL	373,22	1.57	VÝŤAH	6,37	1.113	KÚPEĽŇA	2,04
1.03	VÝKTNICA	16,93	1.58	PREDSIEŇ	8,6	1.114	WC	1,12
1.04	PREDSIEŇ	6,59	1.59	IZBA	13,75	1.115	PREDSIEŇ	8,6
1.05	WC	11,73	1.60	IZBA	13,75	1.116	IZBA	13,75
1.06	SPOLOČENSKÁ MIESTNOSŤ	53,99	1.61	KÚPEĽŇA	2,04	1.117	IZBA	13,75
1.07	SKLAD	11,38	1.62	WC	1,1	1.118	KÚPEĽŇA	2,04
1.08	CHODBA	3,45	1.63	PREDSIEŇ	5,27	1.119	WC	1,13
1.09	WC	2,98	1.64	SKLAD ŠPINAVÉHO PRÁDLA	14,54	1.120	CHODBA	71,61
1.10	WC	2,6	1.65	SKLAD ČISTÉHO PRÁDLA	19,38		SPOLU	1632,05
1.11	PRÁČOVŇA	8,67	1.66	CHODBA	40,89			
1.12	EKONOMAT	8,67	1.67	SKLAD	14,54			
1.13	CHODBA	40,89	1.68	SKLAD	19,38			
1.14	CHODBA	78,76	1.69	PREDSIEŇ	5,27			
1.15	PREDSIEŇ	8,60	1.70	PREDSIEŇ	5,91			
1.16	IZBA	13,75	1.71	ŠPÁLŇA	2,47			
1.17	IZBA	13,75	1.72	IZBA	13,75			
1.18	KÚPEĽŇA	2,04	1.73	IZBA	13,75			
1.19	WC	1,13	1.74	KÚPEĽŇA	2,04			
1.20	PREDSIEŇ	8,6	1.75	WC	1,1			
1.21	IZBA	13,75	1.76	KUCHYŇA	6,82			
1.22	IZBA	13,75	1.77	CHODBA	19,35			
1.23	KÚPEĽŇA	2,04	1.78	SCHODISKO	6,85			
1.24	WC	1,12	1.79	VÝŤAH	6,37			
1.25	PREDSIEŇ	8,6	1.80	PREDSIEŇ	3,23			
1.26	IZBA	13,75	1.81	WC	1,13			
1.27	IZBA	13,75	1.82	EKONOMAT+VÝLEVKA	3,61			
1.28	KÚPEĽŇA	2,04	1.83	SUŠIAREŇ	11,11			
1.29	WC	1,13	1.84	ŠATŇA	11,12			
1.30	PREDSIEŇ	8,6	1.85	PREDSIEŇ	8,1			
1.31	IZBA	27,98	1.86	PREDSIEŇ	8,6			
1.32	KÚPEĽŇA	2,04	1.87	IZBA	13,75			
1.33	WC	1,12	1.88	IZBA	13,75			
1.34	PREDSIEŇ	8,6	1.89	KÚPEĽŇA	2,04			
1.35	IZBA	13,75	1.90	WC	1,12			
1.36	IZBA	13,75	1.91	PREDSIEŇ	8,6			
1.37	KÚPEĽŇA	2,04	1.92	WC	1,12			
1.38	WC	1,13	1.93	KÚPEĽŇA	2,04			
1.39	PREDSIEŇ	8,6	1.94	IZBA	13,75			
1.40	IZBA	13,75	1.95	IZBA	13,75			
1.41	IZBA	13,75	1.96	PREDSIEŇ	8,6			
1.42	KÚPEĽŇA	2,04	1.97	IZBA	13,75			
1.43	WC	1,12	1.98	IZBA	13,75			
1.44	PREDSIEŇ	8,6	1.99	KÚPEĽŇA	2,04			
1.45	IZBA	13,75	1.100	WC	1,13			
1.46	IZBA	13,75	1.101	PREDSIEŇ	8,6			
1.47	KÚPEĽŇA	2,04	1.102	IZBA	27,99			
1.48	WC	1,12	1.103	KÚPEĽŇA	2,04			
1.49	WC	1,13	1.104	WC	1,12			
1.50	EKONOMAT + VÝLEVKA	3,61	1.105	PREDSIEŇ	8,6			
1.51	ŠATŇA UPRATOVAČKY	11,11	1.106	IZBA	13,75			
1.52	SUŠIAREŇ	11,12	1.107	IZBA	13,75			
1.53	ŽEHLIAREŇ	8,1	1.108	KÚPEĽŇA	2,04			
1.54	CHODBA	3,23	1.109	WC	1,13			
1.55	SCHODISKO	6,85	1.110	PREDSIEŇ	8,6			
1.56	CHODBA	19,35	1.111	IZBA	13,75			

LEGENDA BÚRACÍCH PRÁC

1. DEMONTÁŽ VÝPLŇOVÝCH KONŠTRUKCIÍ OKENNÝCH OTVOROV, VNÚTORNÝCH A VONKAJŠÍCH PARAPETOV
   - 1a OKNÁ PLASTOVÉ - DVOJSKLÁ
   - 1b OKNÁ OCEĽOVÉ - JEDNODUCHÉ ZASKLENIE ZDVOJENÉ
   - 1c OKNÁ DREVENÉ - JEDNODUCHÉ ZASKLENIE DVOJITÉ
   - 1d OKNÁ OCEĽOVÉ - JEDNODUCHÉ ZASKLENIE
2. DEMONTÁŽ EXTERIÉROVEJ OMETKOVEJ VRSTVY PO NOSNÚ KONŠTRUKCIU DVERNÝCH OTVOROV, DEMONTÁŽ PRAHOV
3. OSTRÁNENIE EXTERIÉROVEJ OMETKOVEJ VRSTVY PO NOSNÚ KONŠTRUKCIU
4. DEMONTÁŽ OCEĽOVÝCH MRIEŽÍ OKIEN
5. OSTRÁNENIE VRSTIEV STRIEŠNEJ KONŠTRUKCIE PO STROPNÉ PANELY (RESP. PODĽA SKLADBY STRECHY)
6. DEMONTÁŽ VETRACÍCH HLAVÍC ODVETRANIA STRECHY A KANALIZÁCIE
7. OSTRÁNENIE KLAMPIARSKYCH VÝROBKOV STRECH A LOŽÍ (OPLECHOVANIE ATÍK, ZVODY, ŽĽABY, KOTLIKY)
8. OSTRÁNENIE OCEĽOVÉHO ZÁBRADIA SO SKLENNOU VÝPLŇOU
9. DEMONTÁŽ VETRACÍCH HLAVÍC ODVETRANIA ŠACHT
10. MONTÁŽ OCEĽOVÝCH MRIEŽÍ LOŽÍ
11. DEMONTÁŽ KONZOL S OSTNATÝM DRÔTOM/OSTATNÉHO DRÔTU
12. DEMONTÁŽ A OPÄTOVNÁ MONTÁŽ INTERIÉROVÉHO ZÁBRADIA FRANCÚZSKYCH OKIEN
13. ODSTRÁNENIE VRSTIEV KONŠTRUKCIE PODLAHY LOŽÍE PO STROPNÉ PANELY
14. ODSTRÁNENIE KERAMICKÉHO OBKLADU SOKLA
15. DEMONTÁŽ A OPÄTOVNÁ MONTÁŽ EXTERIÉROVEJ KLIMATIZAČNEJ JEDNOTKY
16. ODSTRÁNENIE NESOLIDNÝCH ČASTÍ KRYCEJ VRSTVY VÝSTUŽIE, APLIKÁCIA SANAČNÉJ MALTY
17. ODSTRÁNENIE OCEĽOVEJ KONŠTRUKCIE STRIEŠKY
18. ODSTRÁNENIE OCEĽOVÝCH DVERÍ STRIEŠNEHO VÝLIEZU
19. VYBURANIE ČASTI SPEVNENEJ PLOCHY A DOKOPANIE ZÁKLADU
20. ODSTRÁNENIE OKAPOVÉHO CHODNÍKA A DOKOPANIE ZÁKLADU

LEGENDA MATERIÁLOV:

- EXISTUJÚCE KONŠTRUKCIE
- BÚRANÉ KONŠTRUKCIE

POZNÁMKY:

-POČAS PRÁC MUSÍ BYŤ DODRŽANÁ BEZPEČNOSŤ A OCHRANA ZDRAVIA PRI PRÁCI PODĽA VYHLÁŠKY Č. 147/2013 Z.Z.
-PRED ZAČIATKA NÁVRHOVÝCH STAVEBNÝCH ÚPRAV BUDE NUTNÉ OVERIŤ KONŠTRUKCIE SONDAMI.
-VŠETKY BÚRANÉ KONŠTRUKCIE SA ODSTRÁNIA PO CELEJ VÝŠKE, AK NIE JE URČENÉ INAK (HODNOTA POD KÓTOU)
-NESOLIDNE ČASTI OMETKY JE POTREBNÉ ODSTRÁNIŤ PO NOSNÚ VRSTVU MUROVA
-ŠKVRNE ZNEČISTENÉ ČASTI EXISTUJÚCEJ OMETKY JE POTREBNÉ ZBAVIŤ NEČISTÔT, MASTNOTY, VÝKVETOV, STARÝCH NESOLÍDNÝCH NÁTEROV A PRACHOVÝCH ČASTÍC

±0,000 = ÚROVEŇ PODLAHY PRÍZEMIA

AUTOR:	ING. MARIÁN VIAZANKO, ING. MATÚŠ ŠERENČKO	RAMESEUM, s.r.o. Výporedná 10 040 18 Košice - Krásna	
VYPRACOVAL:	ING. MATÚŠ ŠERENČKO, ING. VIKTÓRIA VASILOVÁ		
ZODP. PROJEKTANT:	ING. MARIÁN VIAZANKO	ČASŤ: ASR - ARCH-STAV. RIEŠENIE	
STAVBA:	VÝZNAMNÁ OBNOVA BUDOVY ŠD Jedlíkova 13	DÁTUM: 12.2023	SADA:
		FORMÁT: 24xA4	
STAVEBNÍK:	Technická univerzita v Košiciach, Študentské domovy a jedálne Mémorovej 1 Košice	MIERKA: 1:100	
MIESTO STAVBY:	Košice - Západ, parc. č. 4776/43; 4775/45; /46;/47; k.ú. Terasa, okr. Košice II	Č.VÝKRESU: E1-02	
VÝKRES:	PÔDORYS 1.NP - BÚRACIE PRÁCE	STUPEŇ: STAVEBNÉ POVOLENIE	